



การไฟฟ้าส่วนภูมิภาค
PROVINCIAL ELECTRICITY AUTHORITY

เลขที่ ก.๓.นฐ.(ปน.) /๒๕๖๗
ชื่อผู้รับ นายพัทธนันท์ พชิวาสวรรณ์ชด
ชื่อผู้ส่ง นายสมชาย ศรีจารุพฤษ์

วันที่ ๑๑ มีนาคม ๒๕๖๗
ตำแหน่ง อก.ปน.(ก.๓)
ตำแหน่ง รจก(ท) กฟจ.นครปฐม

ด้วยการไฟฟ้า กฟจ.นครปฐม จะขอตัดไฟเพื่อปฏิบัติงานย้ายเสาระบบจำหน่าย สถานีไฟฟ้า นครปฐม๔ ตามแผนผังสังเขป
แนบ จำนวน ๑ แผ่น ดังนี้

ที่	ฟีดเดอร์	วัน/เดือน/ปี	ตั้งแต่ เวลา	ถึงเวลา	ลักษณะงานที่ปฏิบัติ/ บริเวณ	จาก	ถึง	ผู้ควบคุมงาน
๑	NPW03	14 มีนาคม 2567	8.00 น.	17.00 น.	ย้ายแนวระบบจำหน่าย ให้ เซ็นทรัล(ผขพ ชำระเงิน)	NPW3S-02 สี่แยกไฟแดง ศูนย์กีฬา	NPV2S-11 หน้าเซ็นทรัล (ลูบไล่น์) , NPV2S-04 แยกสิรินธร , DDE ก่อน ร้านอเมซอน	นายชินวัตร เกียรติขจร กำจาย

พื้นที่ที่มีผู้ใช้ไฟได้รับผลกระทบ(ไฟดับ)...ไม่มี

ผู้ประสานงานการดับไฟ ชื่อ นายชัยยศ โปธิรัชต์ ตำแหน่ง หน.ปน.กฟจ.นครปฐม โทร ๐๘๔-๖๖๕๕๔๓๑

พื้นที่ ที่ขอตัดไฟปฏิบัติงานมีสายเคเบิลใยแก้วนำแสงของ กฟจ. (หากมีโอกาสชำรุด ผศส.กรส.(ก.๓) จะไปตรวจสอบก่อนปฏิบัติงาน)

๑. /มีสายเคเบิลใยแก้วนำแสง ๑.๑ /มีโอกาสชำรุด ๑.๒ ไม่มีโอกาสชำรุด

๒. ไม่มีสายเคเบิลใยแก้วนำแสง

(นายสมชาย ศรีจารุพฤษ์)

ตำแหน่ง รจก(ท) กฟจ.นครปฐม.

สำหรับแผนกควบคุมการจ่ายไฟ (ผคฟ.) กฟก.๓

เรียน อก.ปน.(ก.๓)

ผคฟ. พิจารณาแล้วเห็นควร

อนุมัติให้ดับไฟตามคำขอชื่อ ฟีดเดอร์ จาก ถึง
ในวันที่ ตั้งแต่เวลา น. ถึง น. ตามใบสั่งทำสวิชชิงเลขที่

อนุมัติให้ดับไฟตามคำขอชื่อ ฟีดเดอร์ จาก ถึง
ในวันที่ ตั้งแต่เวลา น. ถึง น. ตามใบสั่งทำสวิชชิงเลขที่

พนักงานศูนย์ฯ นาย ประสานงานการขอตัดไฟกับ

(.....)

สำหรับผู้อนุมัติ

ที่ ก.๓ กปป.(คฟ.)

เรียน ผจก.

อก.บช.(ก.๓), อก.วว.(ก.๓)

อนุมัติ และแจ้ง จป. เพื่อตรวจสอบความปลอดภัย

พร้อมทั้งลงข้อมูลแจ้งแผนดับไฟลงใน www.pea.co.th

ขั้นตอนการสวิชชิง.....แผ่น

แผนผังแนบ.....แผ่น

ผจก. (สถานี.....)

เพื่อทราบ และจัดพนักงานเข้าปฏิบัติงานร่วมกับศูนย์ฯ นครปฐม

ตั้งแต่วันที่.....น. เป็นต้นไป จนกว่างานจะแล้วเสร็จ

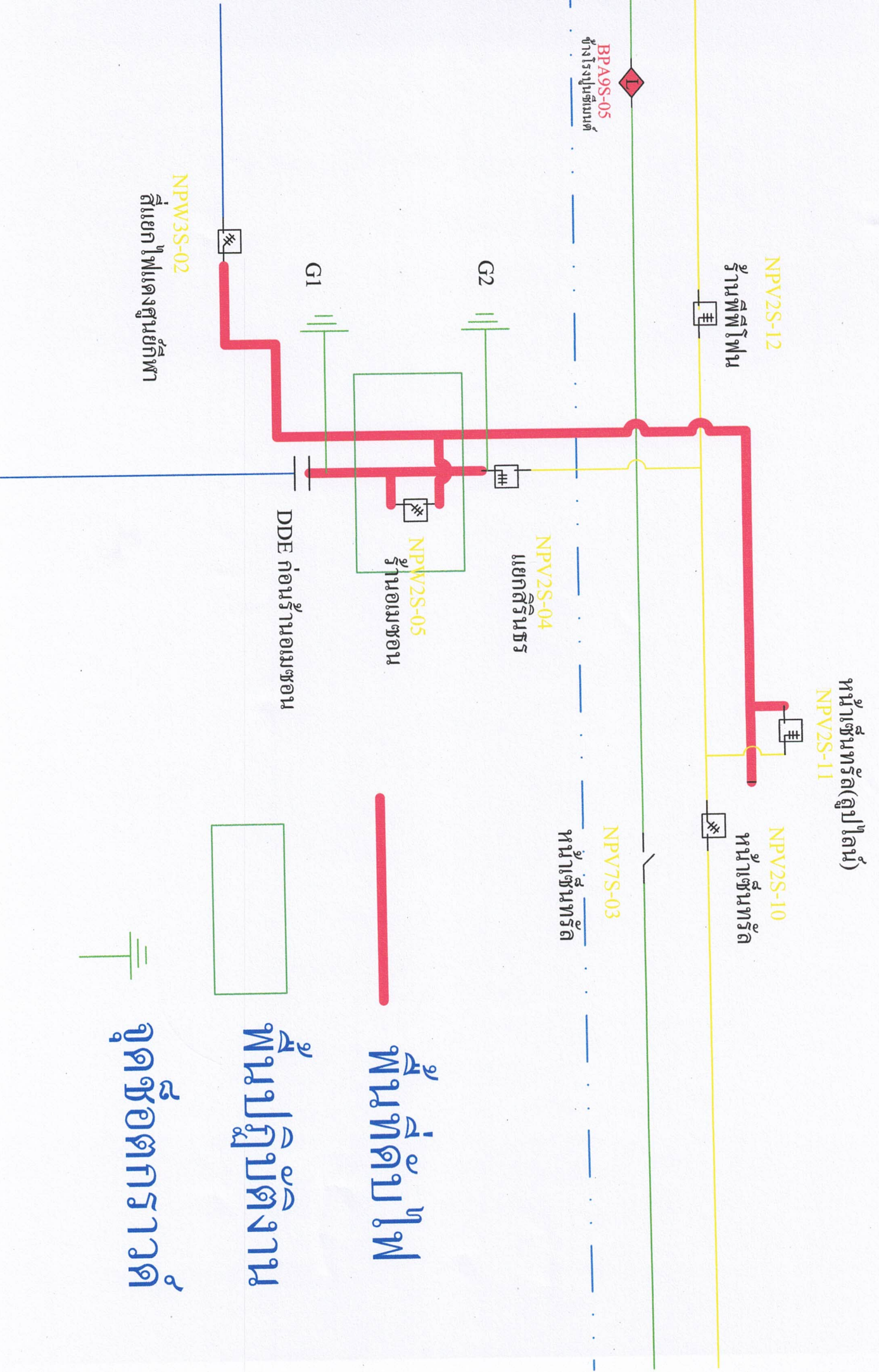

บ้านเซนต์ทรีด (ดูปโลน)
NPV2S-11

NPV2S-12

บ้านพิศุรโพธิ์

NPV2S-10

บ้านเซนต์ทรีด

NPV7S-03

บ้านเซนต์ทรีด

NPV2S-04

แยกสิรินธร

NPV2S-05

บ้านอเมซอน

DDE ก่อนบ้านอเมซอน

NPW3S-02

ตู้แยกไฟแดงศูนย์ศึกษา

พื้นที่ดับไฟ

พื้นที่ปฏิบัติงาน

จุดตรวจการวัด